

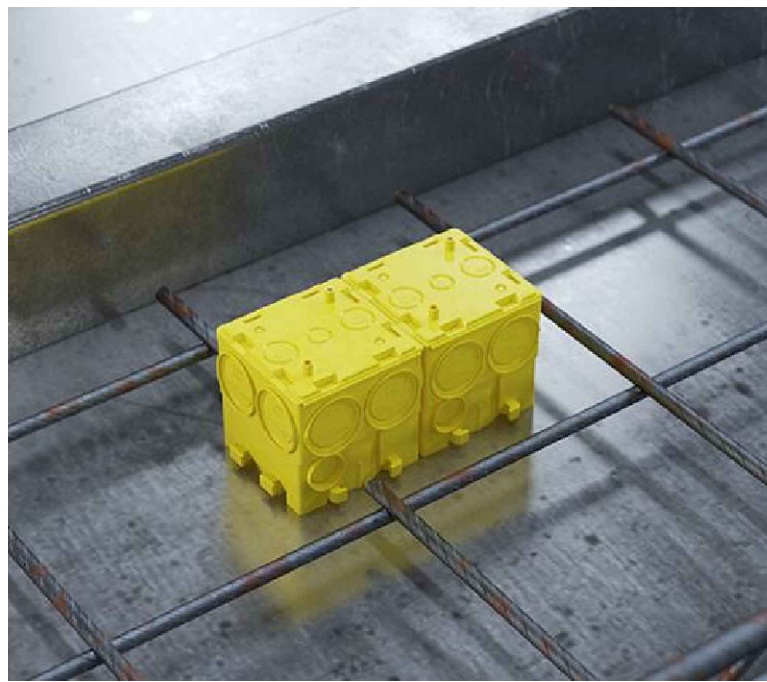

	Leerrohr DN 110
	Leerrohr AD 20
	Leerrohr AD 25
	Decken-/Wandauslass 25 mm
	Decken-/Wandauslass 60 mm
	Universalauslass 48 mm mit Befestigungsfläche 85 mm
	Wanddurchbruch

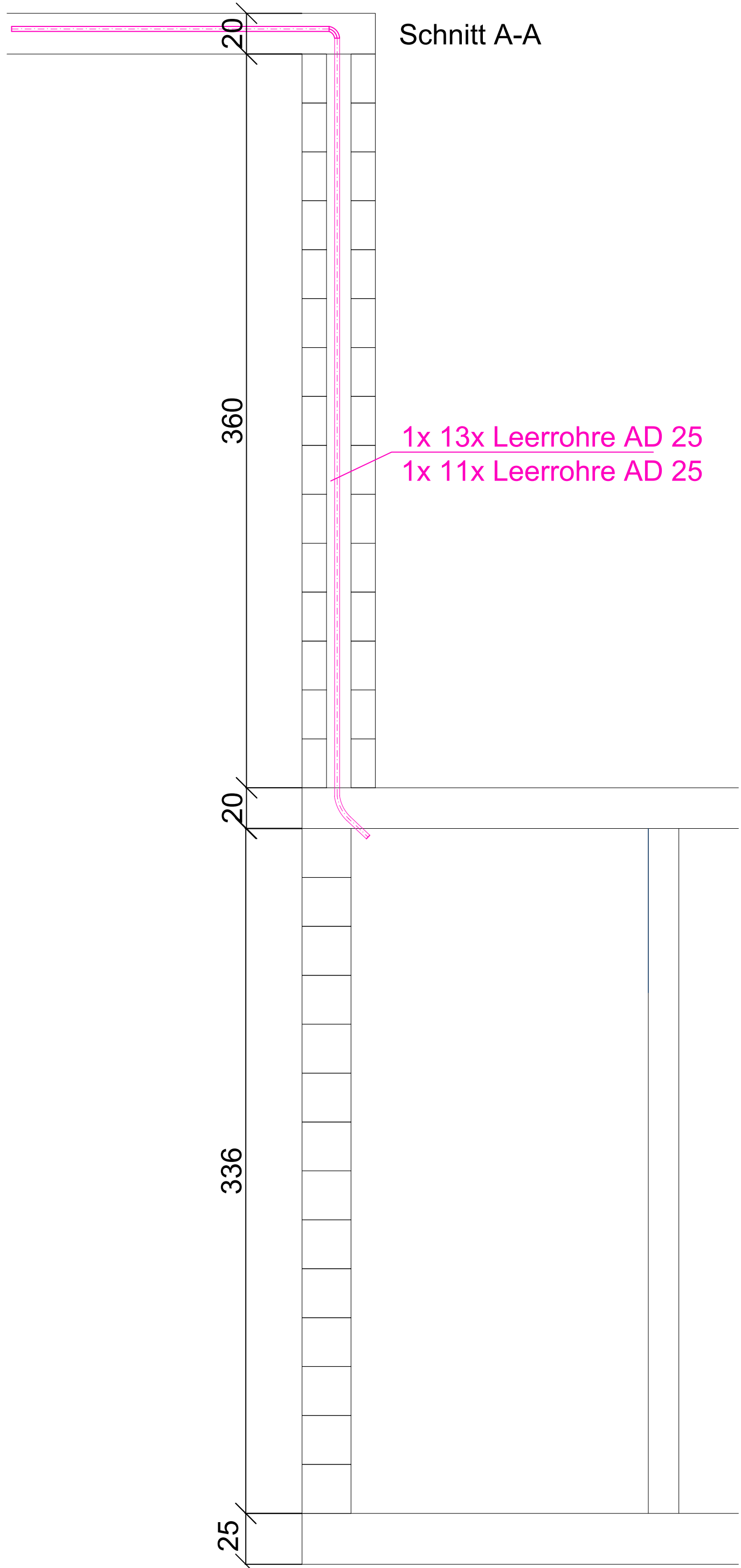

Decken-/Wandauslass 60 mm

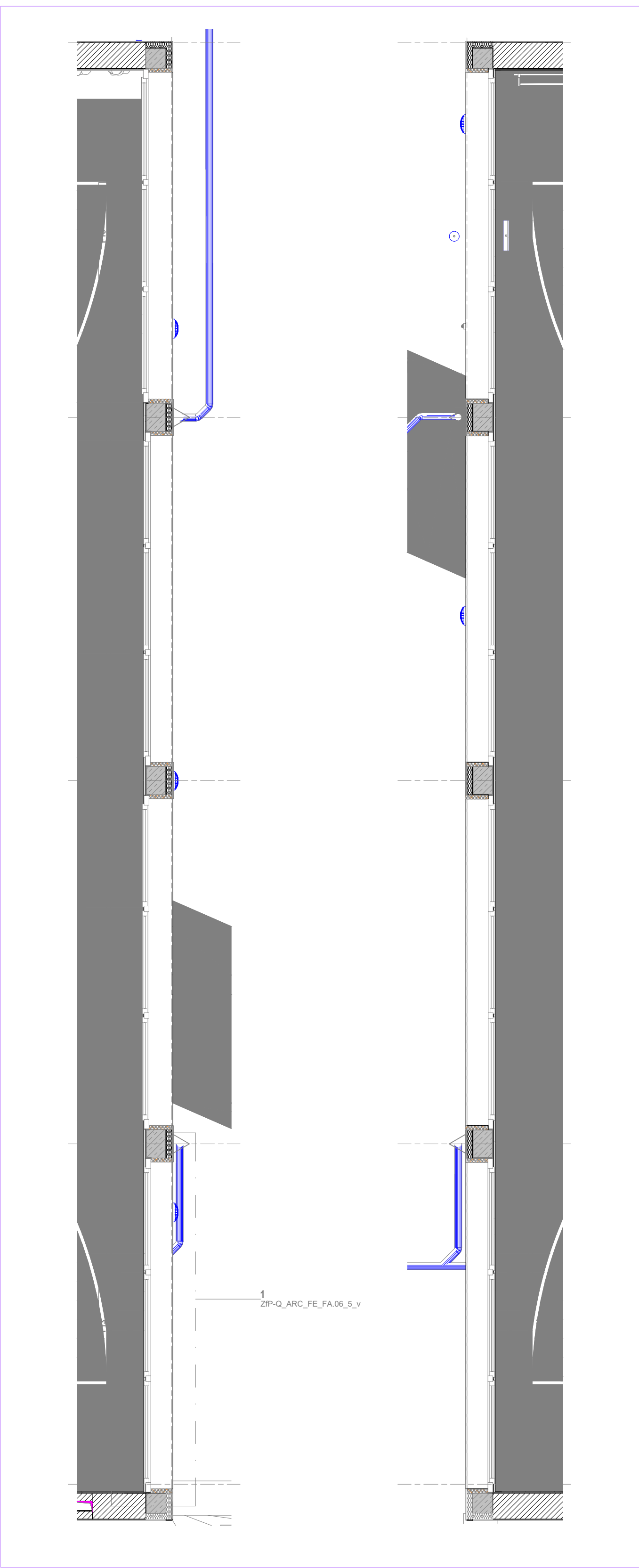
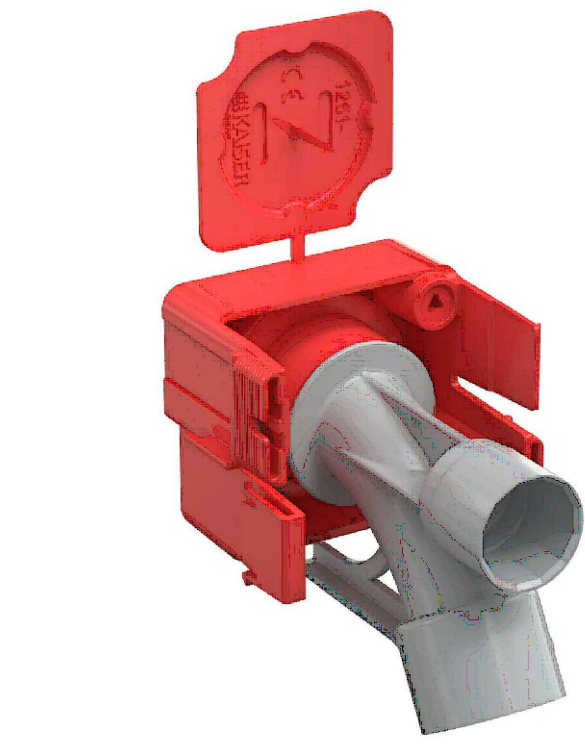

Decken-/Wandauslass 25 mm



Universalauslass 48 mm mit Befestigungsfläche 85 mm

Projektnummer		ZIP-KSW-Q-0001 - Haus Q Grundriss EG		
2018-105-P				
Anderungen	Datum	Name	Index	
Plan erstellt				v00
Grundriss ZIP-Q_ARC_GR_E0.01_5_V10, Installationen angepasst.	03.03.25	Ba		v01
Grundriss ZIP-Q_ARC_GR_E0.01_5_V20, Durchbrüche, Leerrohre	19.12.25	Ba		f02
Deckenspiegel ZIP-Q_ARC_DS_E0.01_5_V03, Durchbrüche, Leerrohre	12.01.26	Ba		f03
Leerrohre und Positionen der Antriebe für Fenster, RWA und Vorhang	10.02.26	JH		f04

Bauherr:	ZIP Klinikum Schloss Winnenden Schloßstrasse 50 71364 Winnenden
Planverfasser:	Ingenieurbüro Faldey & Trenkowitz GmbH für Nachrichten-, Sicherheits- und Bautechnik Mallaustrasse 57, 68219 Mannheim Fon +49. 621.15996.0 Fax +49. 621.15996.9

A E F H L M S T X							
Architekt   Elektro   Feuertech.   Heizung   Lüftung				Medizin   Sanitär   Tragwerk   Bestand			
Planinhalt:							
Einlegeplan Leerrohre EG							
Projekt:							
Haus Q							
Maßstab:				1 : 50			
Blattgröße:				DIN A0			
Gezeichnet / Datum:				Ba31.01.2025			
Geprüft / Datum:				ES01.01.2025			
Plan-Schlüssel:							
ZFP-Q_ELT_LE_E0.01_5_f04#							
Projekt	Gesamt	Plan	Planblatt	Planblatt 2	Kategorie	Suchhilfe	